

ORGANIGRAMA D.G.A.S.P.C. ILFOV

Anexa nr. 1 la H.C.J  
nr. 163 din 30.09.2021  
DIRECTOR EXECUTIV  
PÎNTEA BOGDAN-IULIAN

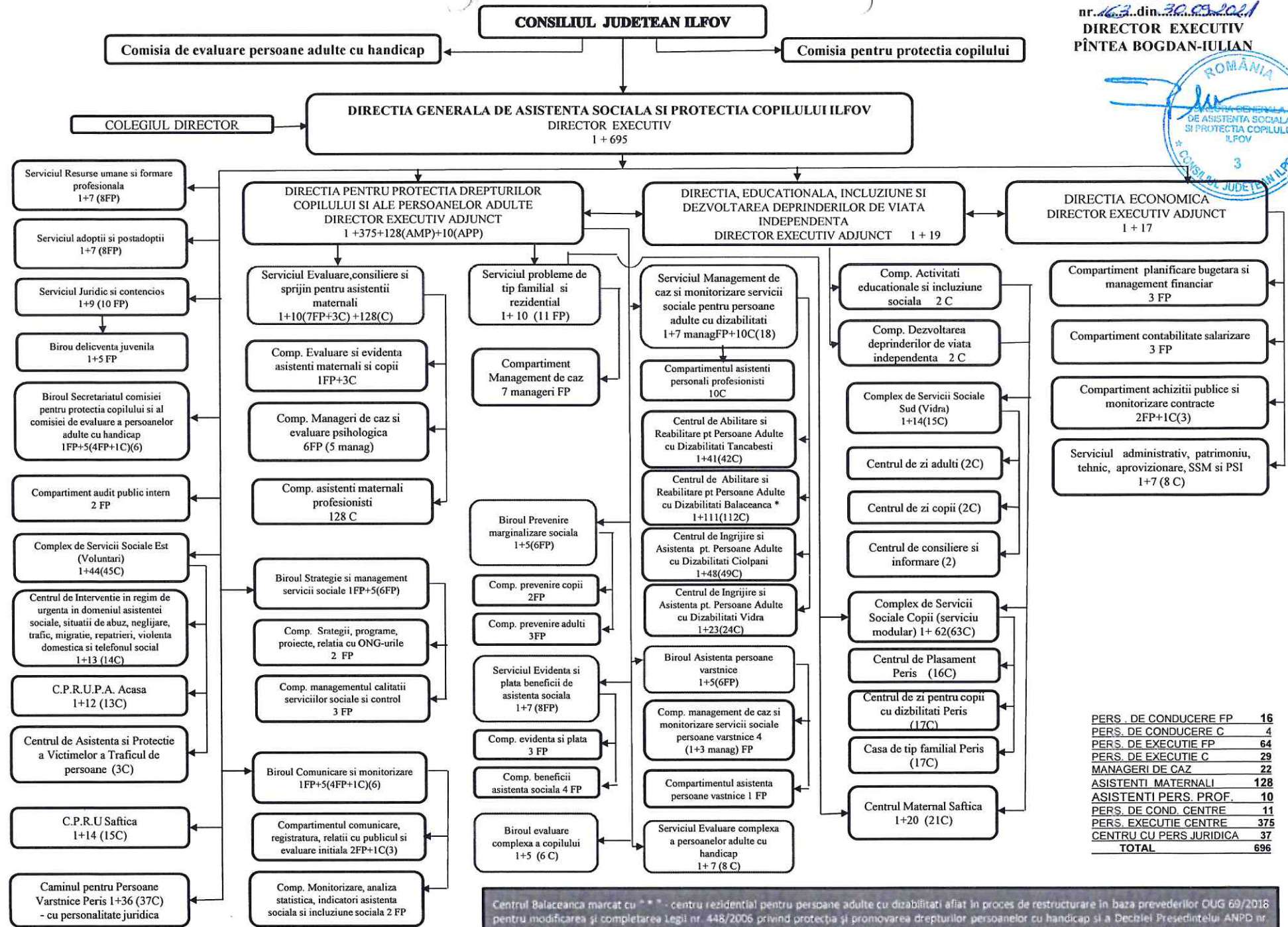

PERS. DE CONDUCERE FP	16
PERS. DE CONDUCERE C	4
PERS. DE EXECUTIE FP	64
PERS. DE EXECUTIE C	29
MANAGERI DE CAZ	22
ASISTENTI MATERNALI	128
ASISTENTI PERS. PROF.	10
PERS. DE COND. CENTRE	11
PERS. EXECUTIE CENTRE	375
CENTRU CU PERS JURIDICA	37
<b>TOTAL</b>	<b>696</b>

Centrul Balaceanca marcat cu \* \* \* - centru rezidential pentru persoane adulte cu dizabilitati aflat in proces de restructurare in baza prevederilor OUG 69/2018 pentru modificarea si completarea Legii nr. 448/2006 privind protectia si promovarea drepturilor persoanelor cu handicap si a Deciziei Presedintelui ANPD nr. 676/2018 - pentru aprobare Metodologiei de elaborare a planului de restructurare a centrilor rezidentiale pentru persoanele adulte cu handicap