

ORGANIGRAMA D.G.A.S.P.C. ILFOV

Anexa nr. 1 la H.C.J nr. 9 din
31.01.2023
DIRECTOR EXECUTIV
PÎNTEA BOGDAN-IULIAN

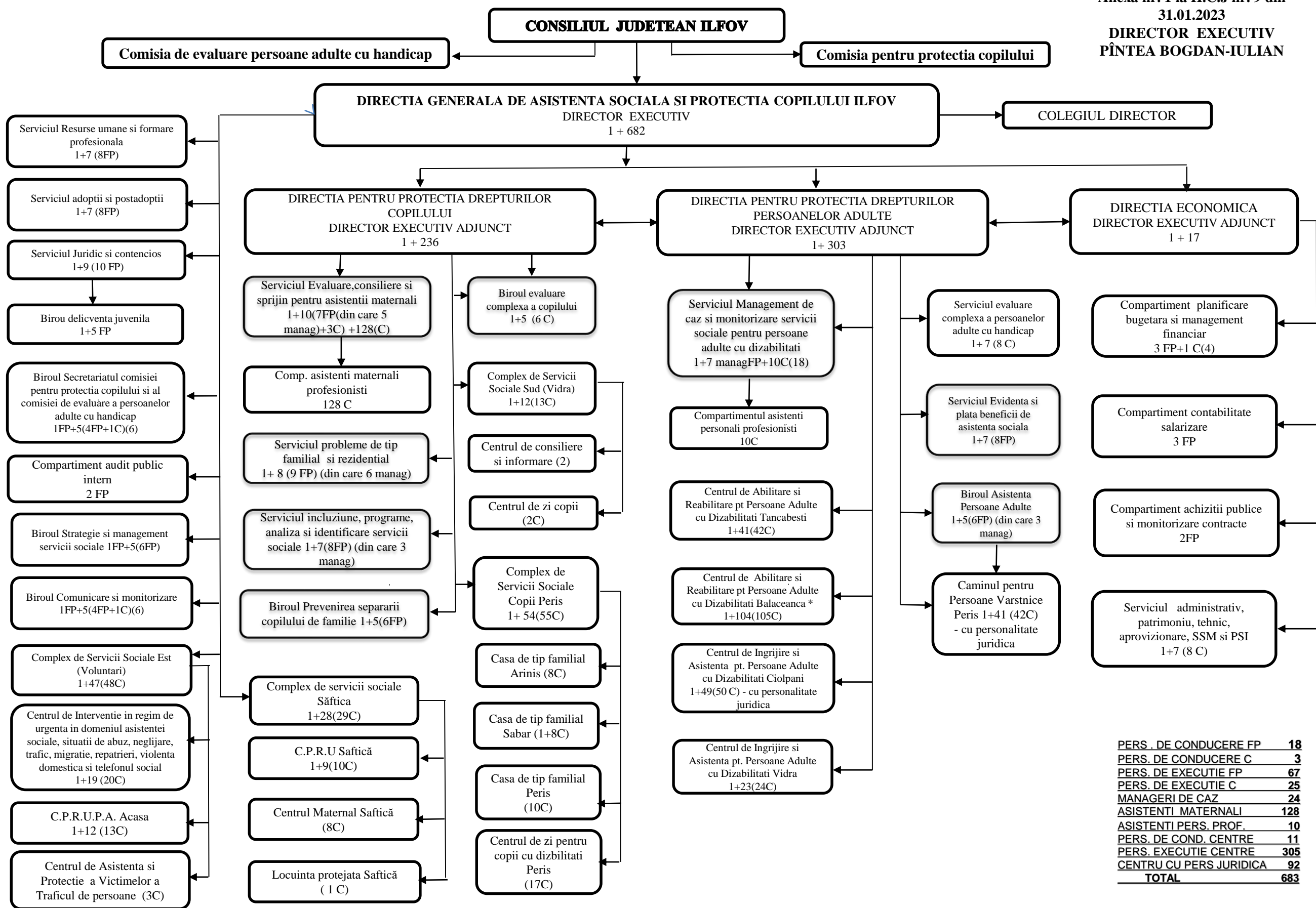

PERS. DE CONDUCERE FP	18
PERS. DE CONDUCERE C	3
PERS. DE EXECUTIE FP	67
PERS. DE EXECUTIE C	25
MANAGERI DE CAZ	24
ASISTENTI MATERNALI	128
ASISTENTI PERS. PROF.	10
PERS. DE COND. CENTRE	11
PERS. EXECUTIE CENTRE	305
CENTRU CU PERS JURIDICA	92
TOTAL	683

Centrul Balaceanca marcat cu “ * ” - centru rezidential pentru persoane adulte cu dizabilitati aflat in proces de restructurare in baza prevederilor OUG 69/2018 pentru modificarea și completarea Legii nr. 448/2006 privind protecția și promovarea drepturilor persoanelor cu handicap și a Deciziei Presedintelui ANPD nr. 878/2018 - pentru aprobarea Metodologiei de elaborare a planului de restructurare a centrelor rezidențiale pentru persoanele adulte cu handicap